

**Projet d'extension
"La Combe des Noiret"
07160 Accons**



MAITRE D'OUVRAGE :
Mr Gregory Hilaire
"la Combe des Noiret"
07160 Accons

RONALD INTROUT_ARCHITECTE ©

N° général: 71528

MALFAY - 07270 - SAINT PRIX
T/F: 0475291669

E-mail: ronald@2sources.com

Section: B
Parcelles: 473,475
Surface: 2994 m²

PROJET 28/04/2015

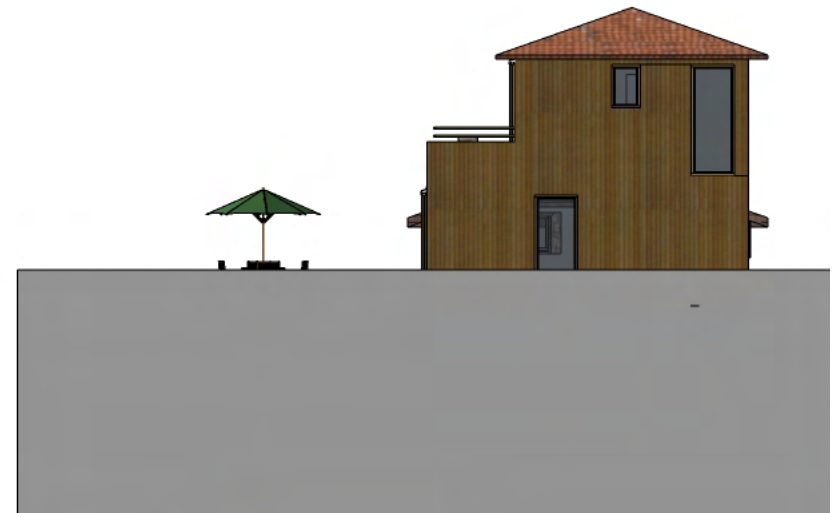
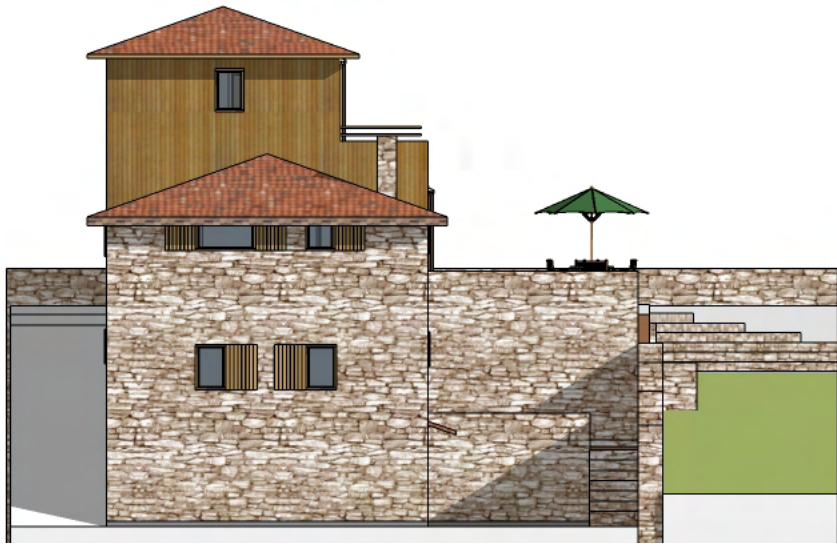

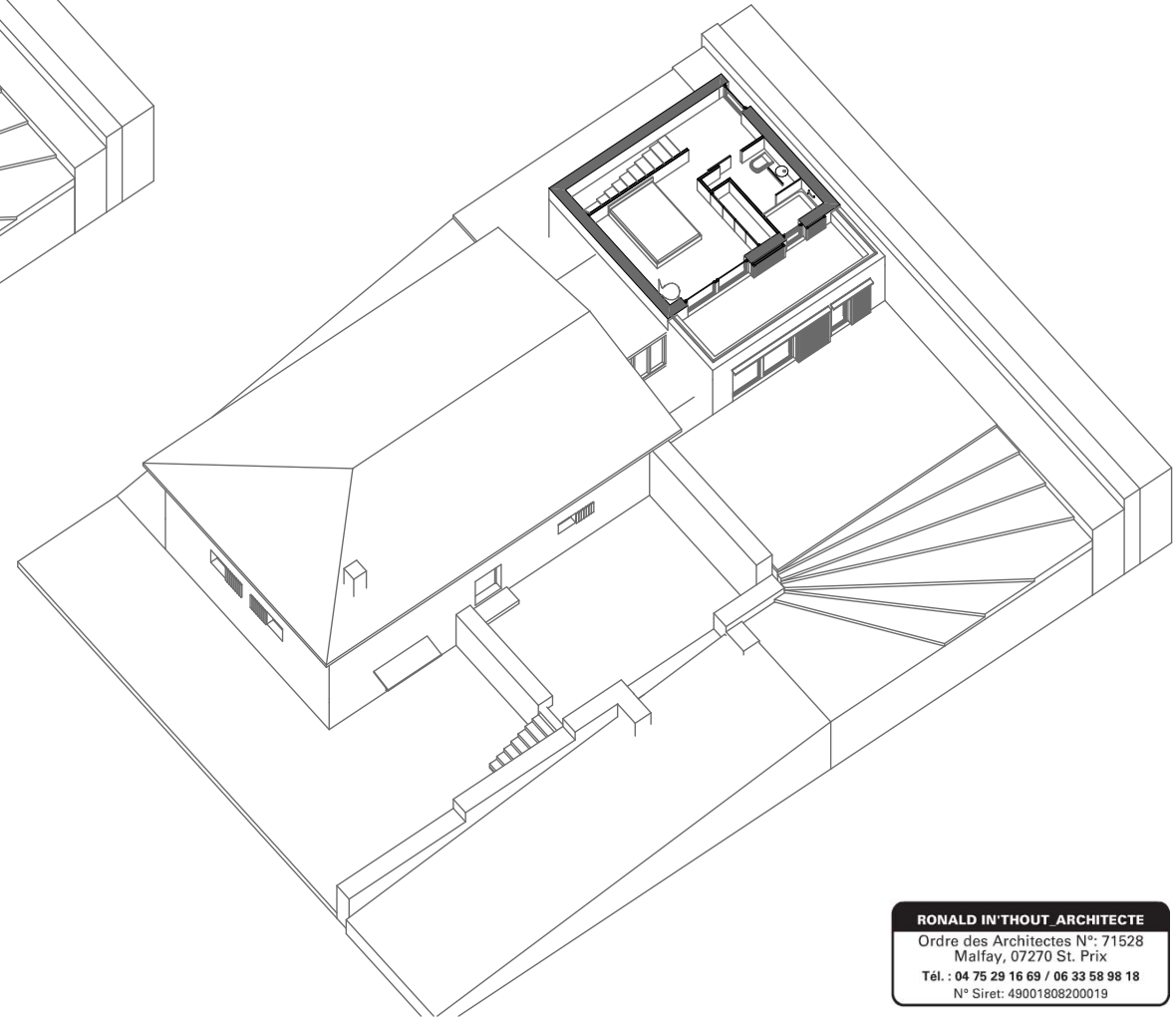
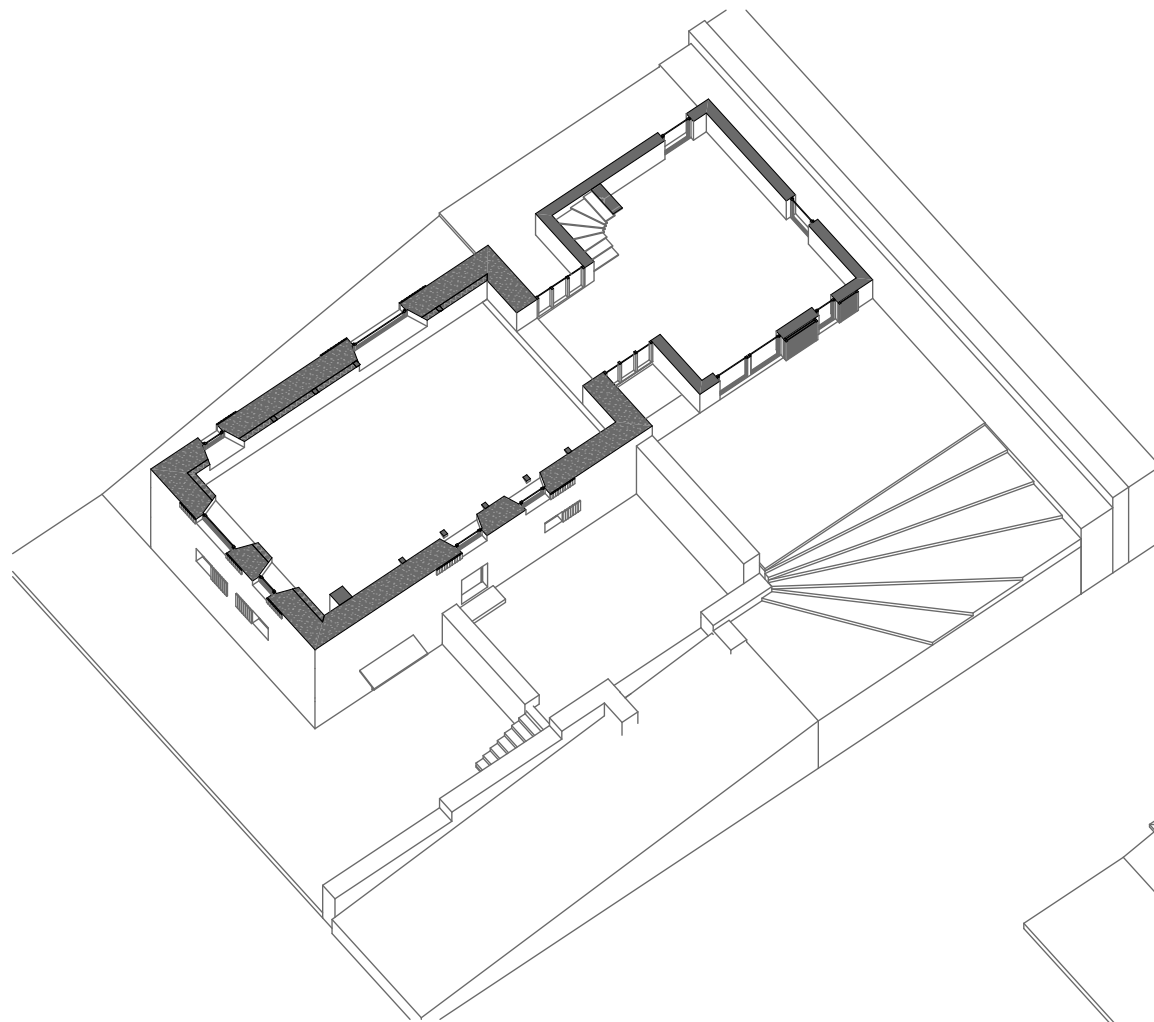

RONALD IN'THOUT ARCHITECTE
Ordre des Architectes N°: 71528
Malfay, 07270 St. Prix
Tél. : 04 75 29 16 69 / 06 33 58 98 18
N° Siret: 49001808200019

Axonométrie éclatée

Projet - 1/100e

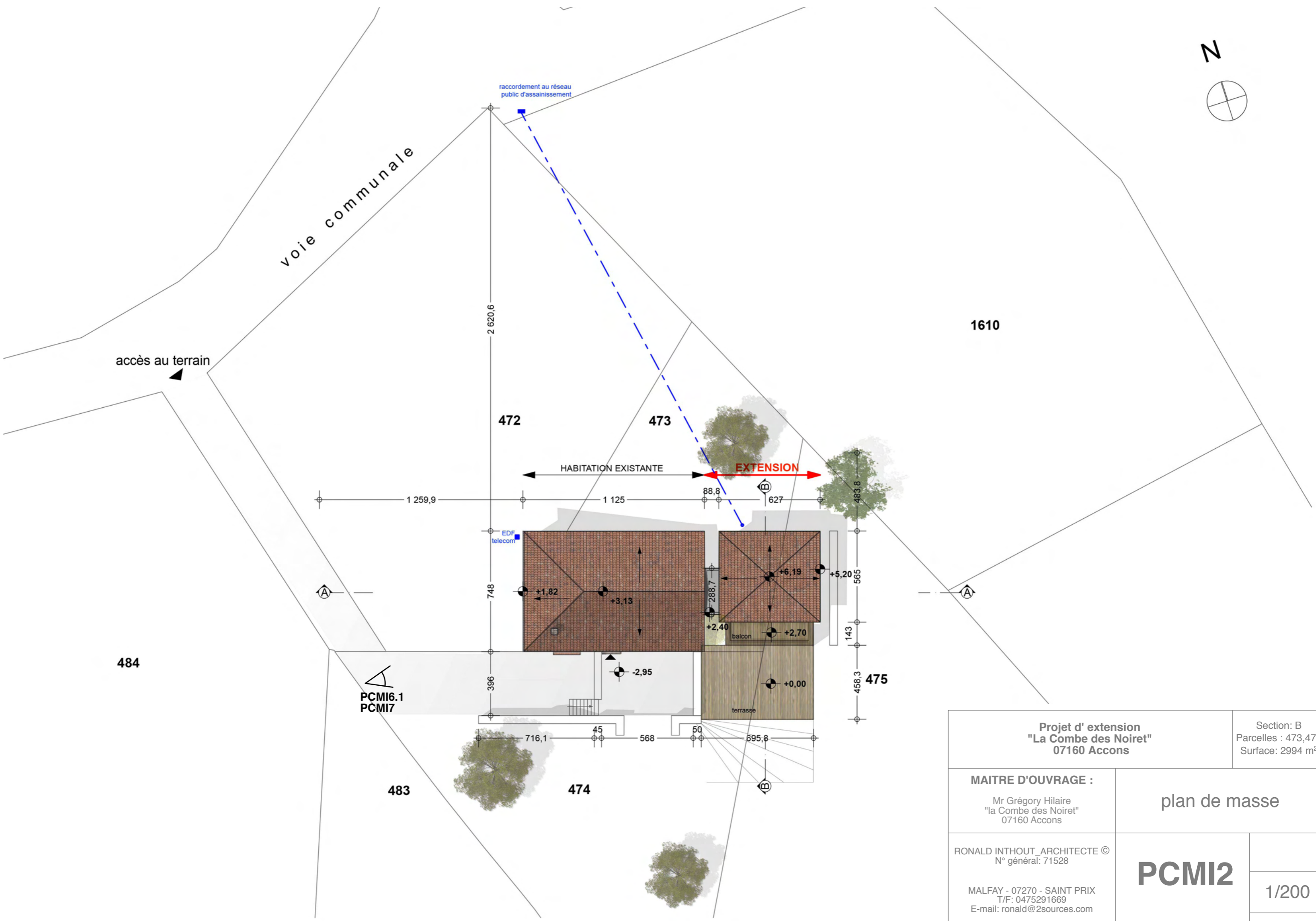
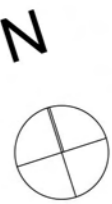

Projet d' extension "La Combe des Noiret" 07160 Accons		Section: B Parcelles : 473,475 Surface: 2994 m ²	
MAITRE D'OUVRAGE : Mr Grégory Hilaire "la Combe des Noiret" 07160 Accons		plan de masse	
RONALD INTHOUT_ARCHITECTE © N° général: 71528		PCMI2	1/200
MALFAY - 07270 - SAINT PRIX T/F: 0475291669 E-mail: ronald@2sources.com			

N

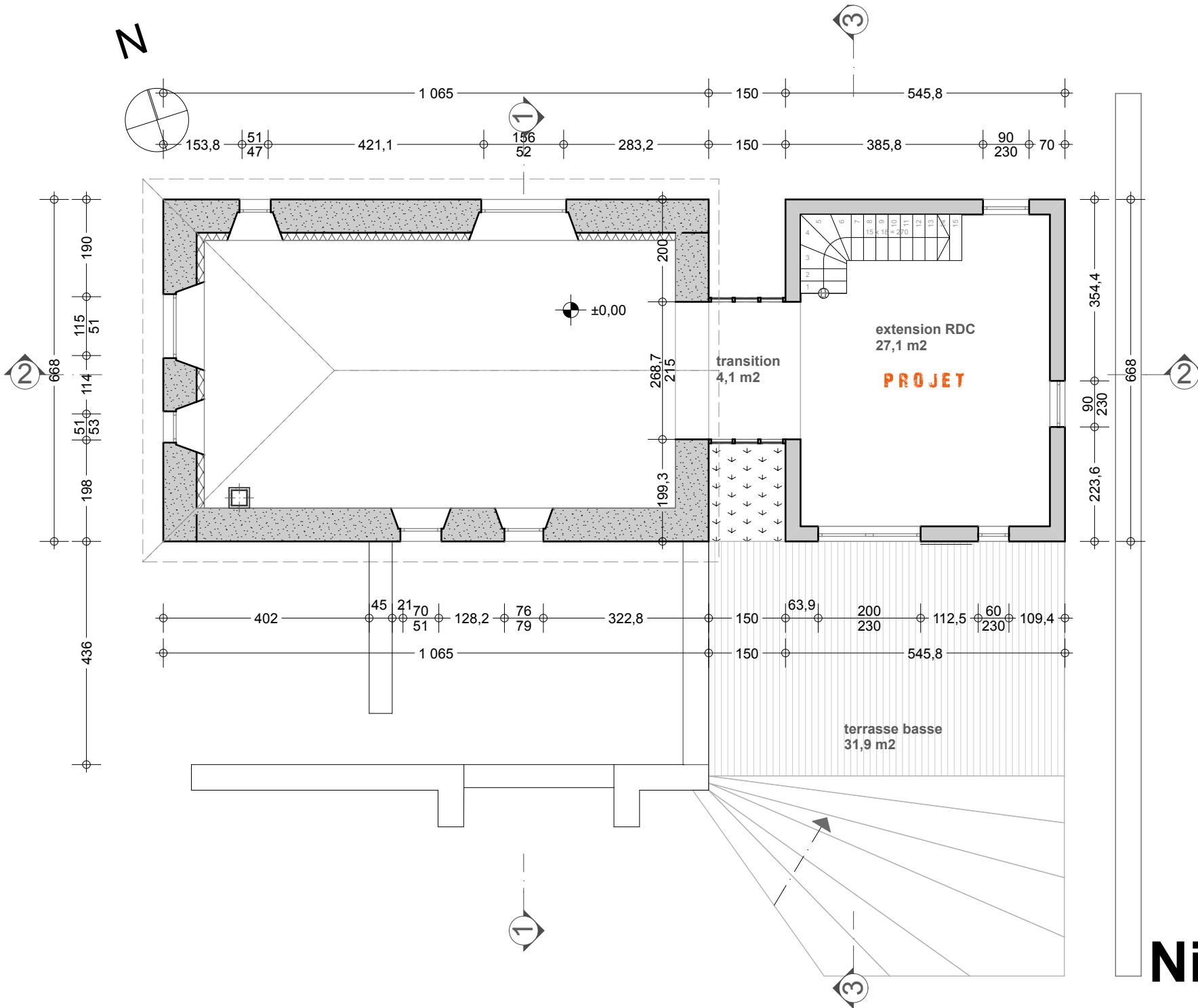

RONALD IN'THOUT ARCHITECTE
 Ordre des Architectes N°: 71528
 Malfay, 07270 St. Prix
 Tél. : 04 75 29 16 69 / 06 33 58 98 18
 N° Siret: 49001808200019

Niveau + -0
 Projet - 1/100e

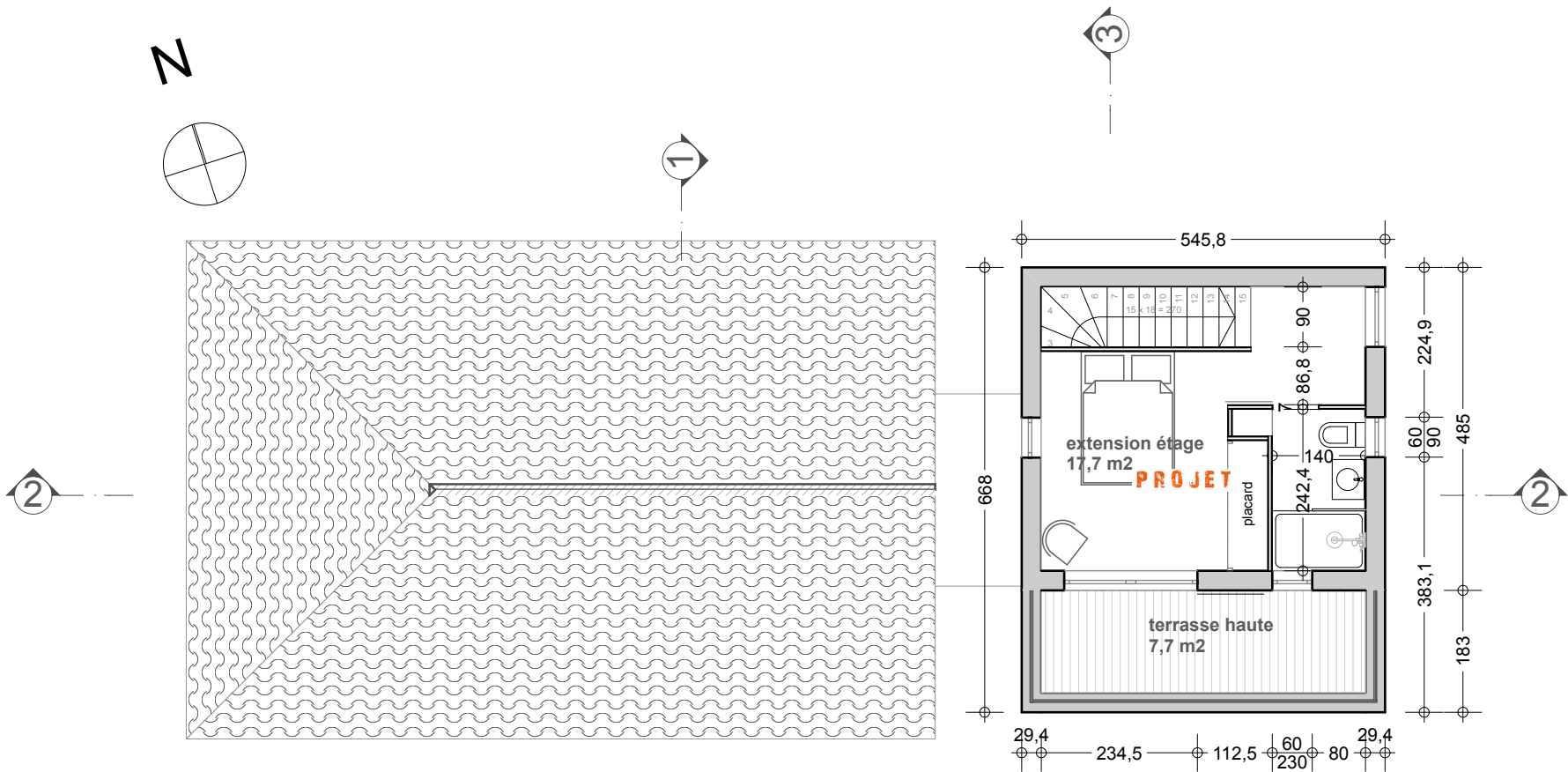

RONALD IN'THOUT_ARCHITECTE
 Ordre des Architectes N°: 71528
 Malfay, 07270 St. Prix
 Tél. : 04 75 29 16 69 / 06 33 58 98 18
 N° Siret: 49001808200019

Niveau + 1

Projet - 1/100e

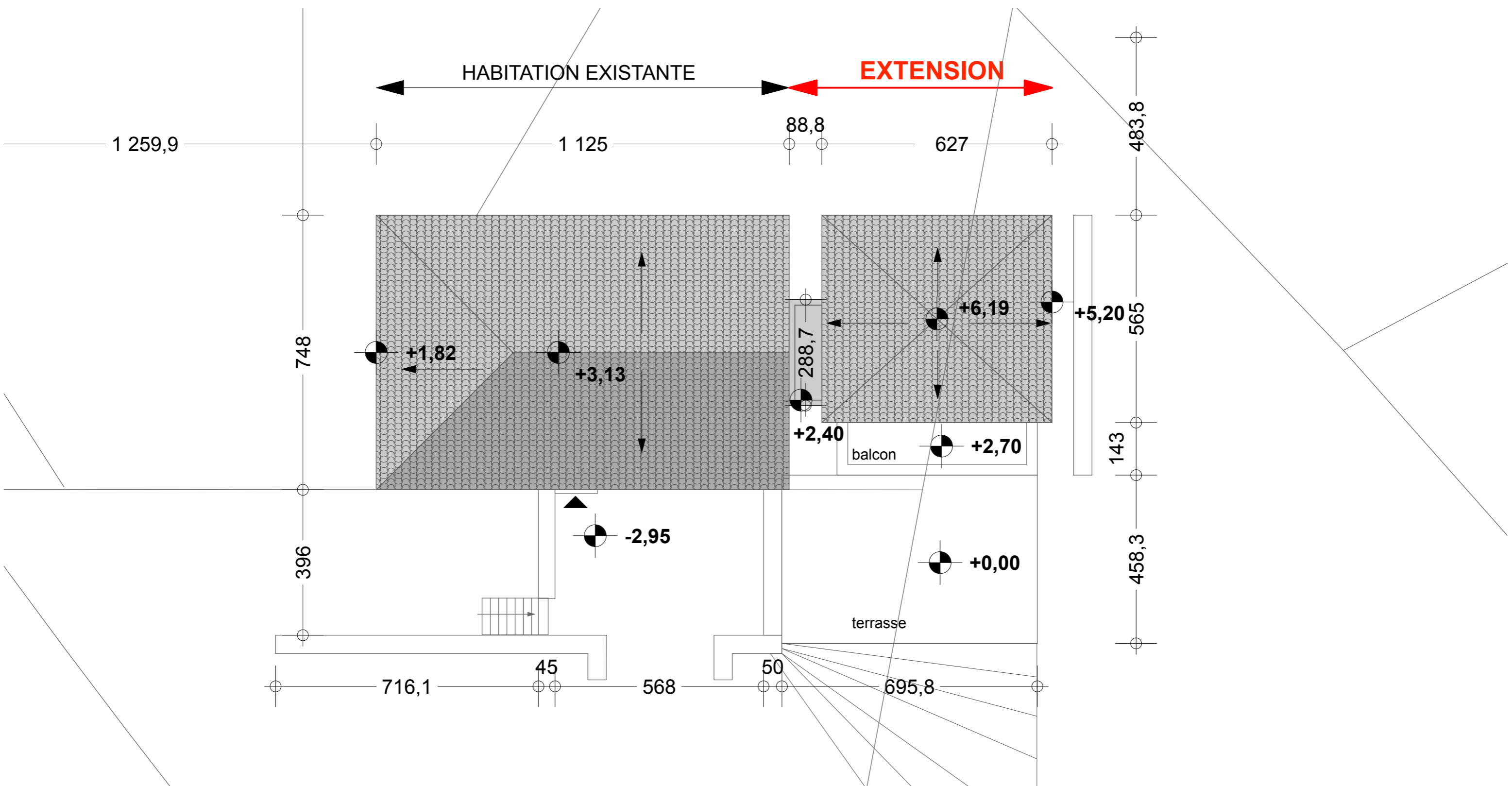

Projet d' extension "La Combe des Noiret" 07160 Accons		Section: B Parcelles : 473,475 Surface: 2994 m ²	
MAITRE D'OUVRAGE : Mr Grégory Hilaire "la Combe des Noiret" 07160 Accons		plan toiture	
RONALD INTHOUT_ARCHITECTE © N° général: 71528		PCMI5	1/100
Malfay - 07270 - SAINT PRIX T/F: 0475291669 E-mail: ronald@2sources.com			

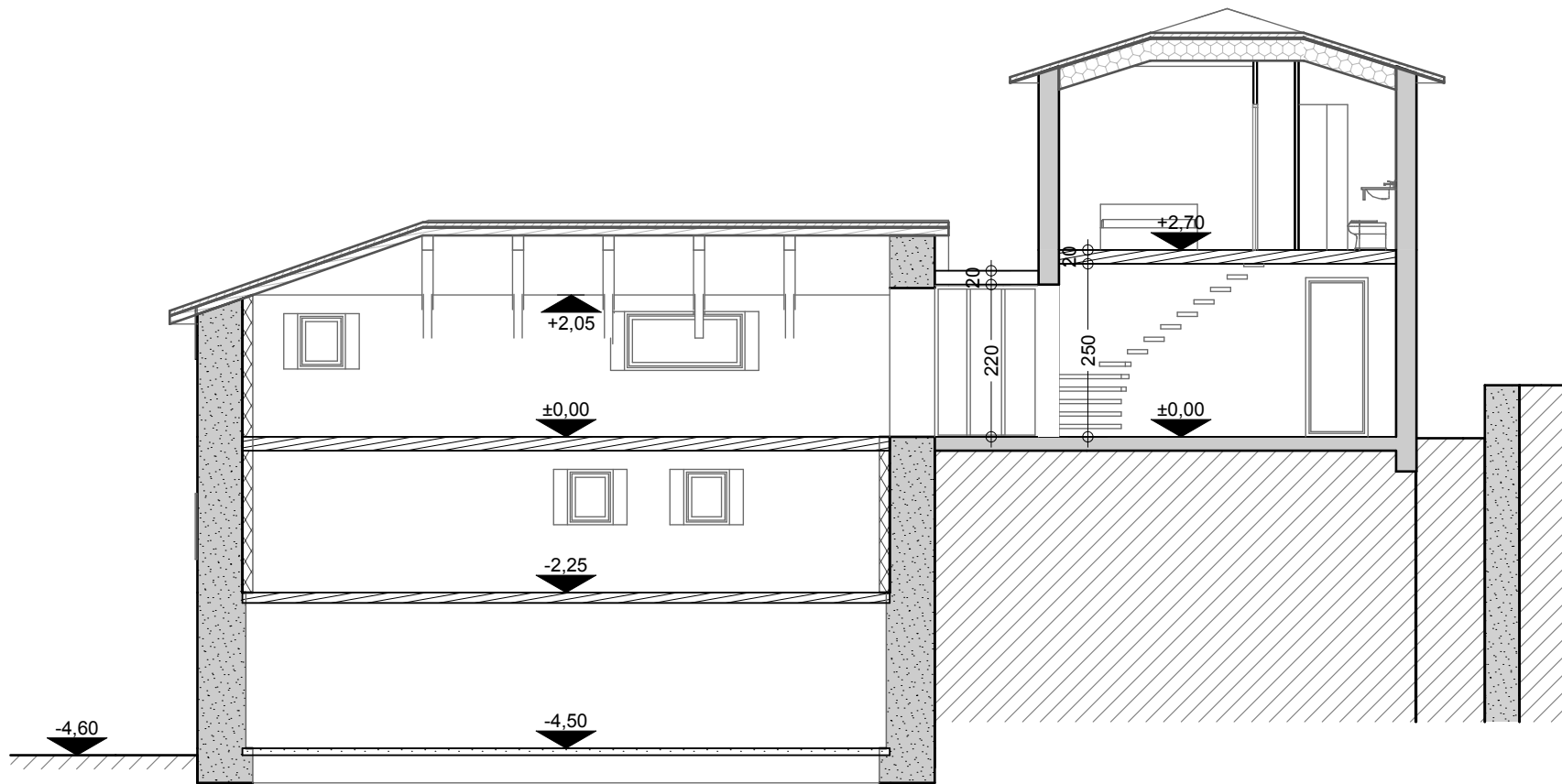

coupe 2

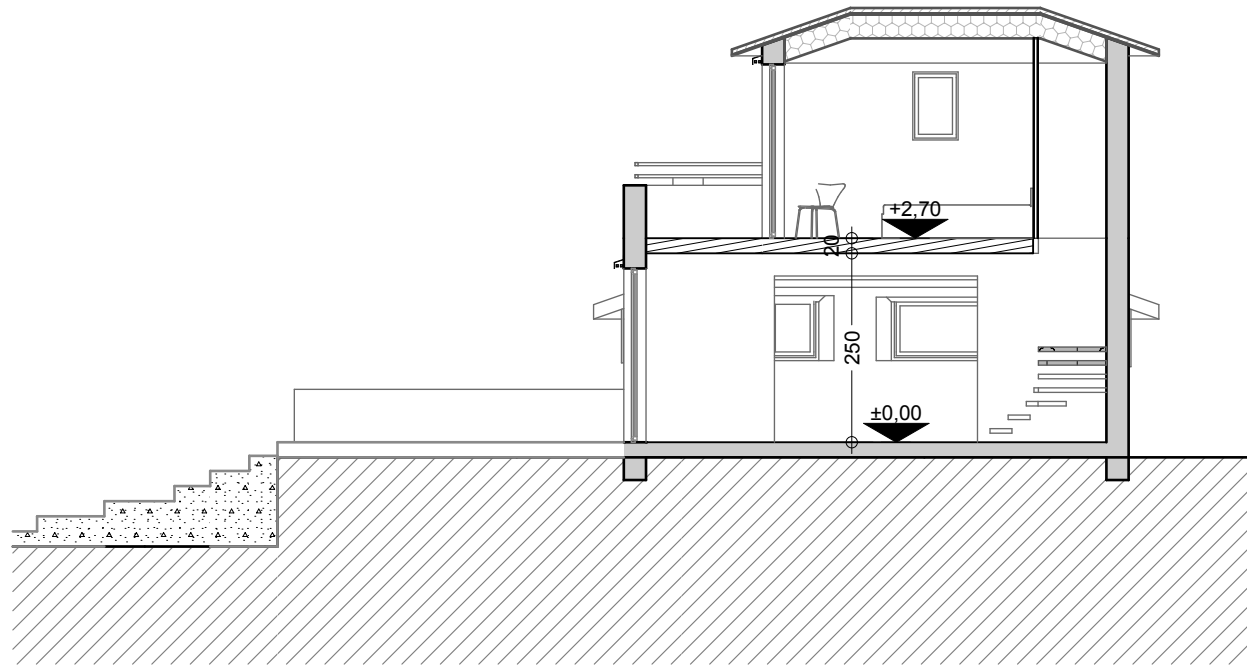

coupe 3

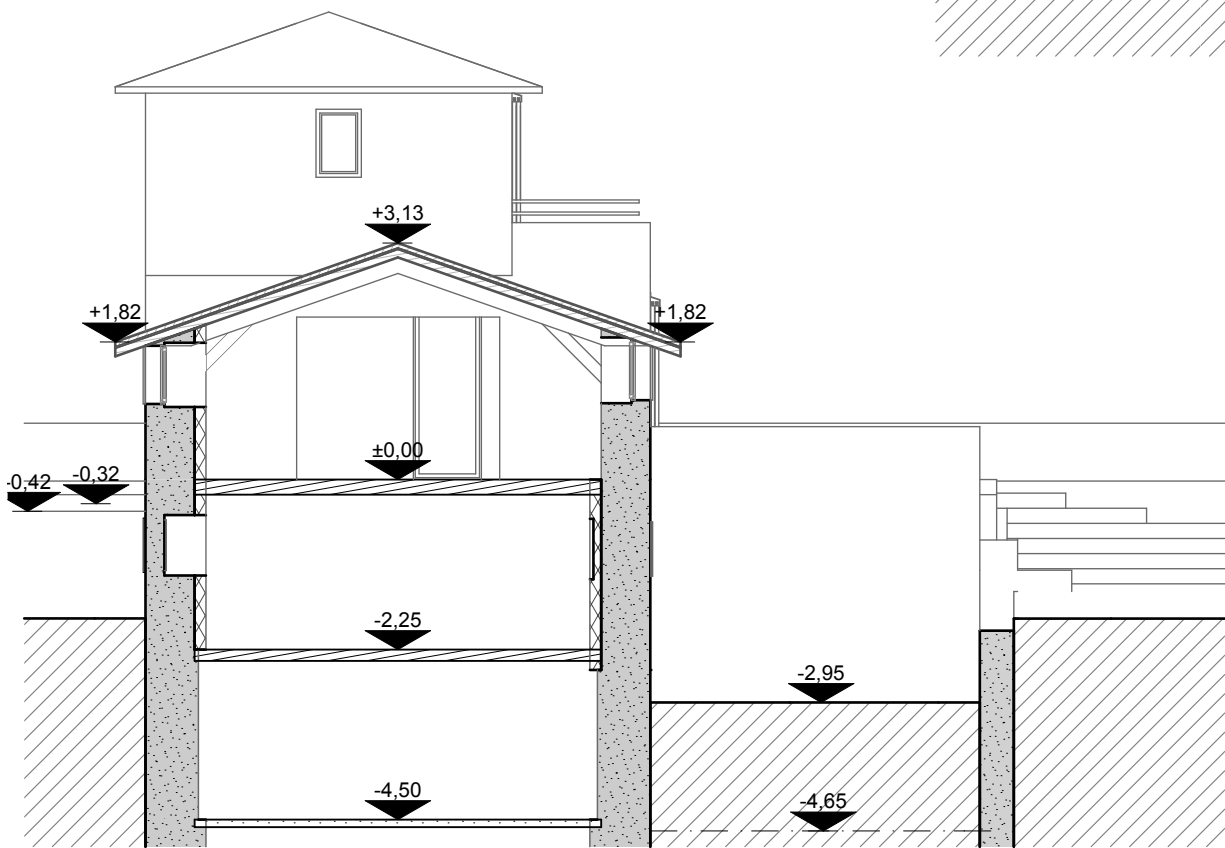

coupe 1

Coupes
 Projet - 1/100e



sud

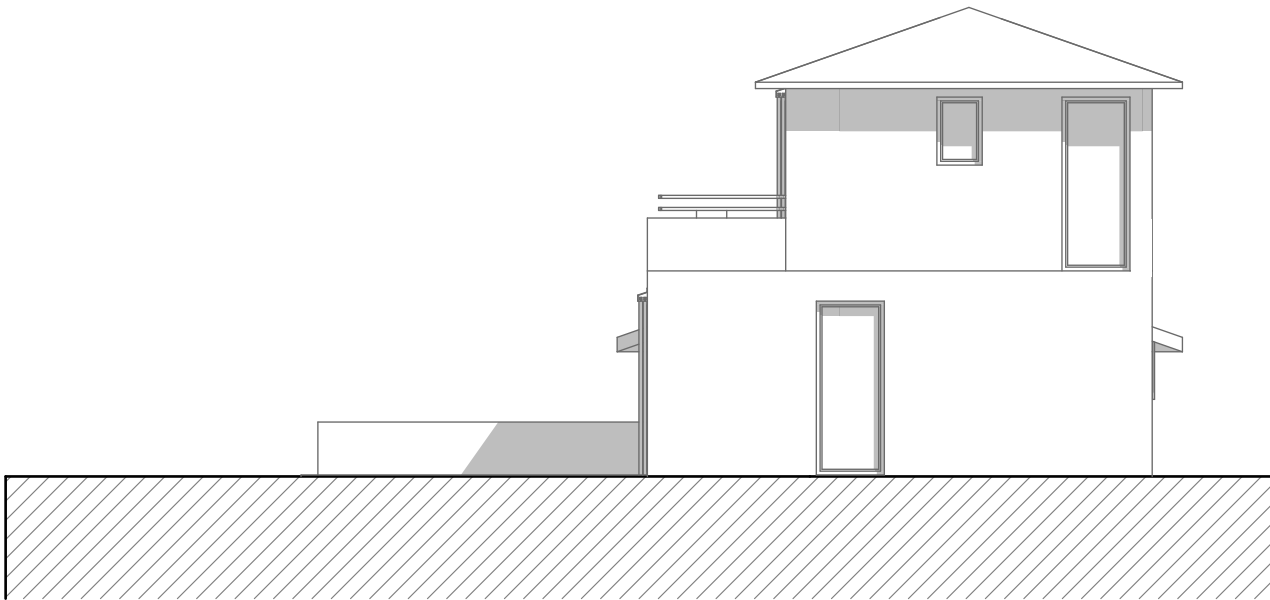

est

Façades S&E
Projet - 1/100e (pc5)

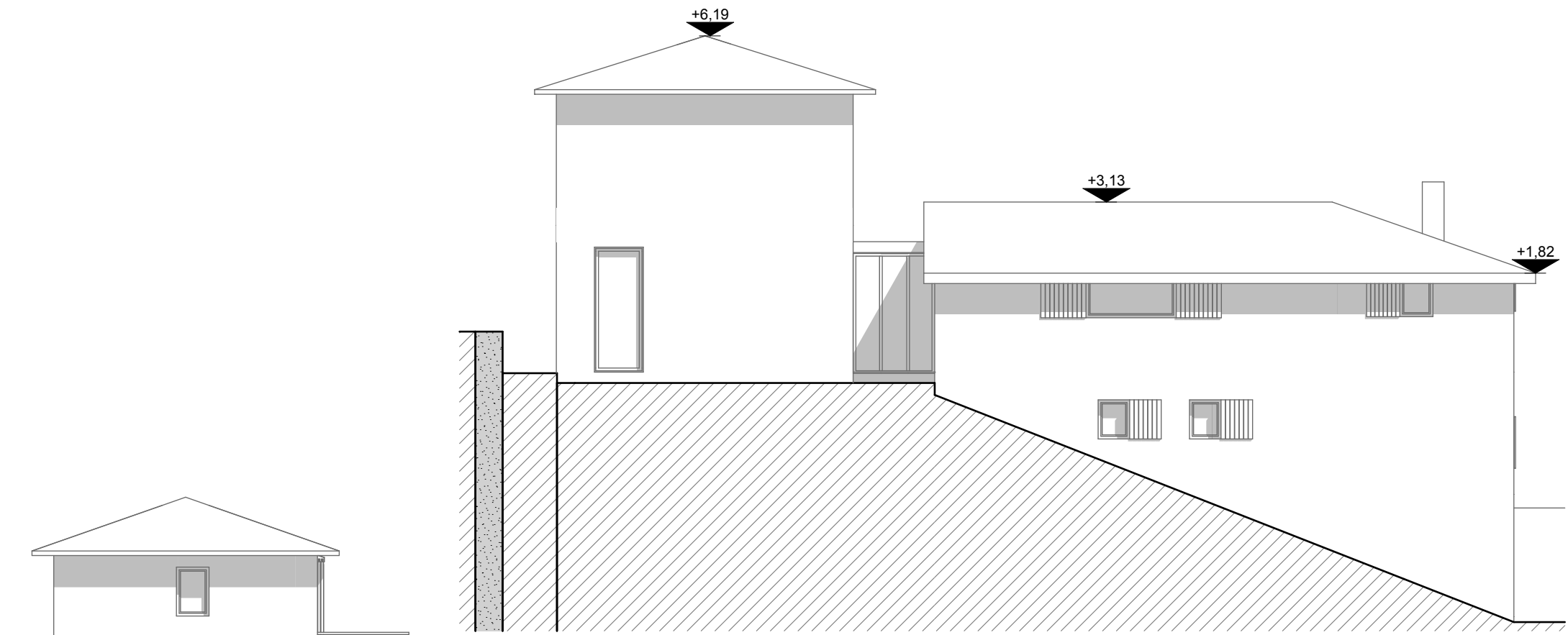

nord

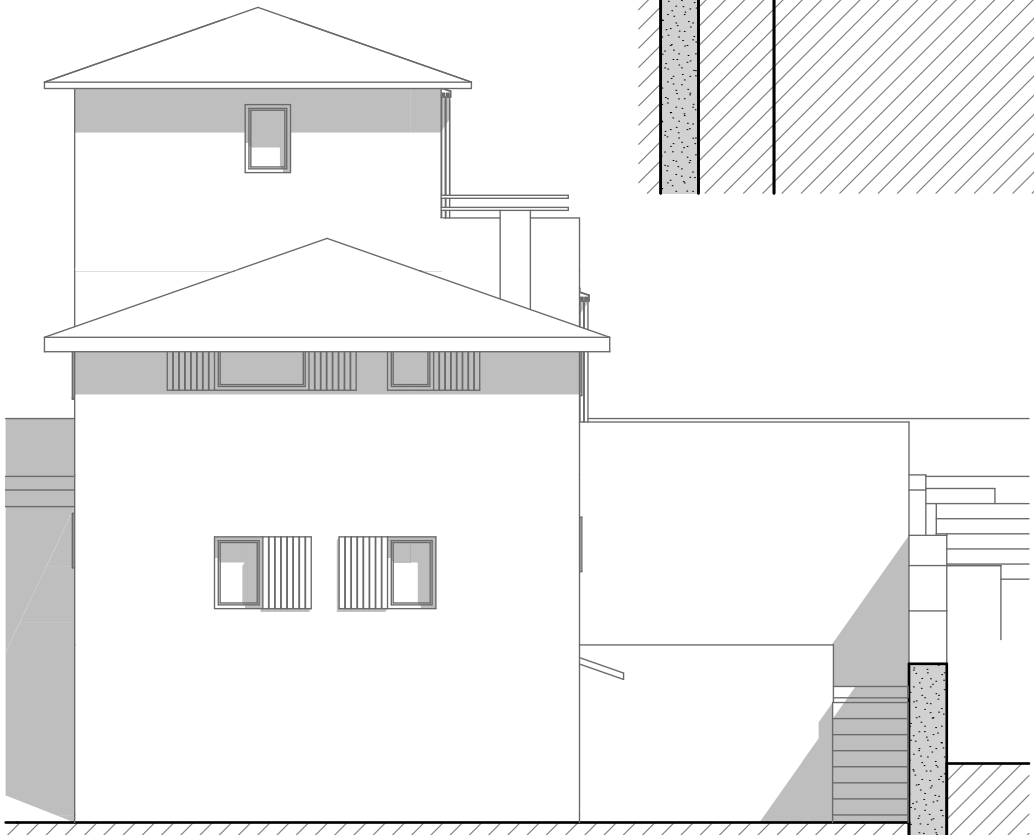

ouest

Façades N&O

Projet- 1/100e (pc5)